

## 4 dormitoare Cabană detașată în Moraira\_Teulada

Ref: NP134256

**Pret de la  
1.695.000  
€**



Descriere	Valoare
Suprafata totala	346 m2
Suprafata construita	13000 m2
Suprafata teren	13000 m2
Suprafata piscina	300 m2
Suprafata terasa	300 m2

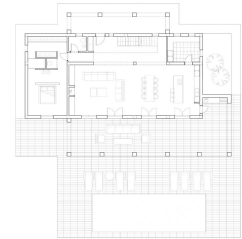

PLANOS 3D S.L.

**Tipul locuinței :** Cabană detașată

**Locație :** Moraira\_Teulada

**dormitoare :** 4

**toalete :** 4

**grădină :** privat

**orientare :** acest

**vizualizari :** La piscina si gradina privata

**parcare :** Parcare în grădină privată

**locuință :** 346 m<sup>2</sup>

**intrigă :** 13000 m<sup>2</sup>

**Terase Sup :** 300 m<sup>2</sup>

✓ sauna

✓ terasă

Vilă spațioasă cu 4 dormitoare și vedere la mare în Moraira.

La parter gasim un living-sufragerie spatios si bucatarie deschisa, dormitor matrimonial cu dulap incorporat si baie, terasa frontala cu acces la piscina. La primul etaj sunt trei dormitoare cu dulapuri amenajate si trei bai private. Are si un subsol de 81 m2 cu pivnita.

Vila va fi construita cu materiale de inalta calitate. Bucataria va fi aleasa de client, dulapuri de bucatarie, blaturi si electrocasnice. Aer conditionat cu sistem de climatizare (condens) in sufragerie si dormitoare marca Mitsubishi.

Piscina va fi construita cu dus exterior cu racord apa calda/rece. Poarta automata de intrare pentru autoturisme cu telecomanda si poarta automata pietonala. Gradina la alegerea clientului.

Moraira este un oraș mic, cu restaurante bune, baruri și mai multe supermarketuri. Exista o plaja chiar langa oras, ideala pentru familii. Promenada oferă vederi frumoase la Peñón de Ifach, de cealaltă parte a golfului Calpe. Poteca de coastă are vederi spectaculoase.

Situat la 1 oră și 15 minute de aeroportul Alicante sau aeroportul și orașul Valencia.