

3 dormitori Chalet indipendente in Calpe

Ref: NP130727

**Prezzo da
950.000€**

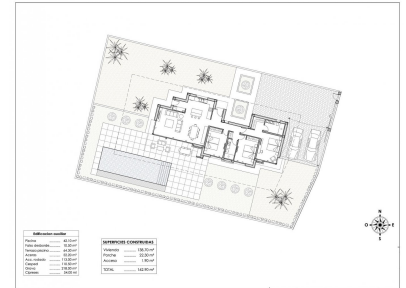

Tipo di alloggio : Chalet
indipendente

posizione : Calpe

dormitori : 3

servizi igienici : 2

giardino : privato

orientamento : questo

vista : N / A

parcheggio : Parcheggio
comunitario

abitazione : 166 m²

trama : 800 m²

✓ terrazzo

VILLA DI NUOVA COSTRUZIONE A CALPE Villa di nuova costruzione situata in una delle zone residenziali preferite da tutti i residenti di Calpe, per la sua vicinanza al centro città, alle spiagge e allo stesso tempo per essere una zona tranquilla ma sicura, poiché si trova su la periferia dell'area urbana. La casa è stata rialzata su un piano, il che rende questo progetto pratico e confortevole. L'intero terreno è recintato e ha all'interno una siepe di cipressi, che garantisce privacy e un ambiente piacevole. Dall'ingresso principale della casa accediamo ad un ingresso, dal quale accediamo alla zona giorno sulla sinistra, composta da soggiorno con sala da pranzo e cucina a vista con isola e zona lavanderia. Dal soggiorno si accede all'esterno, dove abbiamo un portico coperto con barbecue e un ampio terrazzo con piscina di 40 mq. Sul lato destro della casa si trova la zona riposo, con 3 camere da letto: la master suite con cabina armadio e bagno e altre due camere che condividono un bagno. All'esterno vi è un parcheggio con pergolato a vela per due auto. Calpe, una delle città di La Marina Alta, si trova sulla costa nord della provincia di Alicante, circondata dalle città di Altea, Benidorm, Teulada-Moraira, Benissa. Calpe ha un meraviglioso mix di antica cultura valenciana e moderne strutture turistiche. È un'ottima base da cui partire per esplorare la zona o godersi le numerose spiagge locali. Solo Calpe ha tre delle più belle spiagge sabbiose della costa. Calpe ha anche due circoli velici: il Real Club Náutico de Calpe e il Club Náutico de Puerto Blanco. Il villaggio di pescatori di Calpe è ormai diventato una calamita turistica, la città si trova in una posizione ideale, facilmente raggiungibile tramite l'autostrada A7 e la N332 che va da Valencia ad Alicante; Dista circa 1 ora di auto dall'aeroporto di Alicante e 1,5 ore dall'aeroporto di Valencia.